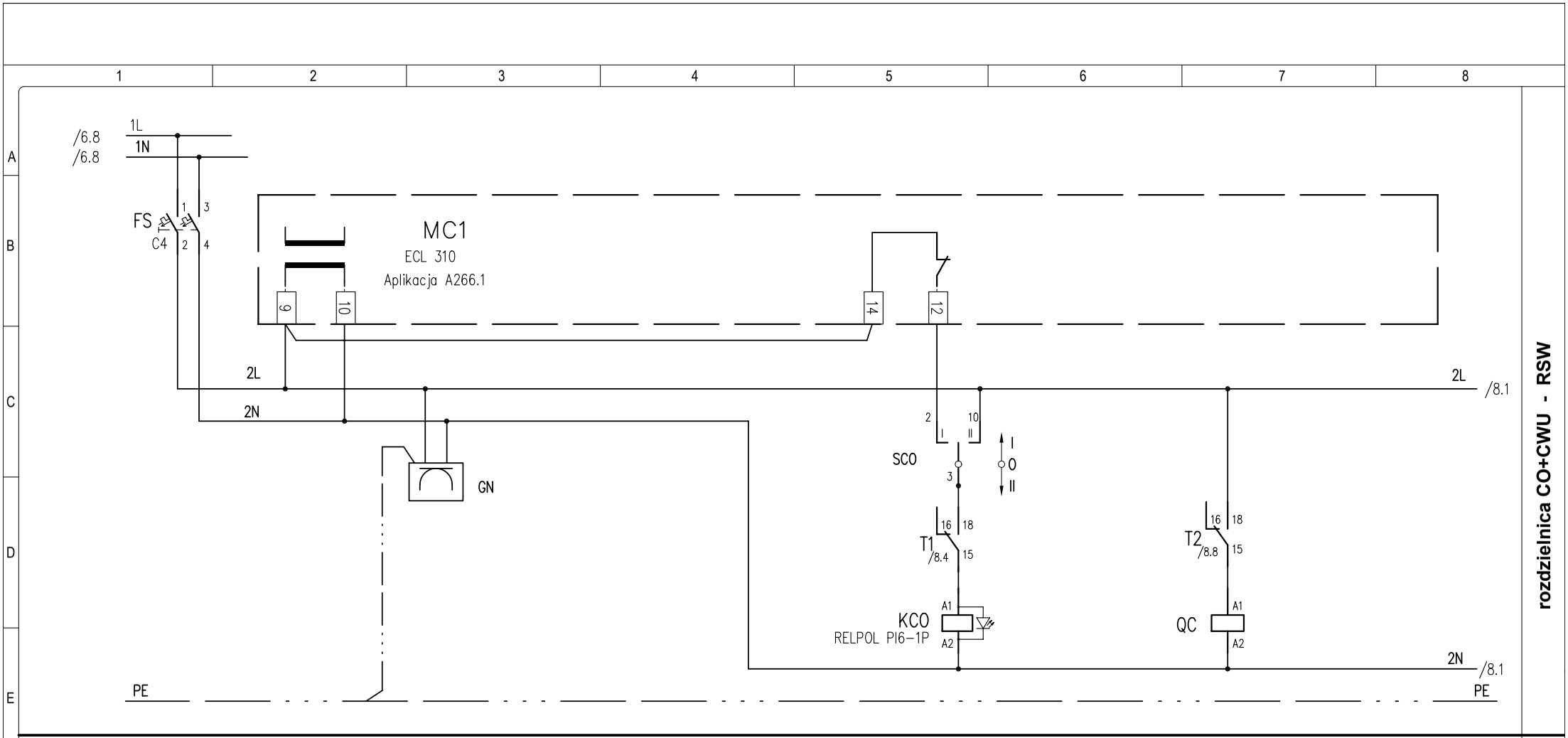

rozdzielnica CO+CWU - RSW

obiekt

Obiekt / Zadanie:	Inwestor:	Biuro projektowe:	Zespół projektowy	Temat: Instalacje elektryczne i AKPiA	Numer rysunku:
BUDOWA DWUFUNKCYJNEGO WĘZŁA CIEPLNEGO C.O. + C.W.U. INSTALACE ELEKTRYCZNE I AKPIA UL. KORDIANA 58, KRAKÓW	SPÓŁDZIELNIA MIESZKANIOWA "DOM DLA MŁODYCH" ul. Turniejowa 65 30-619 KRAKÓW	LOKUM	Projektant: Władysław Sadzikowski 397/89 MAP/IE/0313/03	Sterowanie pomp Data: 04.2024 Wersja: 05/04/2024 Zmiana: A	7